

REGIONE SICILIANA  
ASSESSORATO DEL TERRITORIO E DELL'AMBIENTE  
CONSIGLIO REGIONALE DELL'URBANISTICA  
VISTO CONFERMATO AL PROPRIO VOTO  
IL SEGRETARIO  
(Dott. Clelio...)

PROGETTO  
AUTORE  
DATA  
Foglio  
di  
di

IL SINDACO  
DELLA CITTÀ DI MIRTO  
P. MIRANO ARCH.  
PROGETTO  
PROVAZIONE ESISTENTE DEL 21.11.01 DEL 23.12.18  
PROVINCIA DI MESSINA  
PIANO REGOLATORE GENERALE

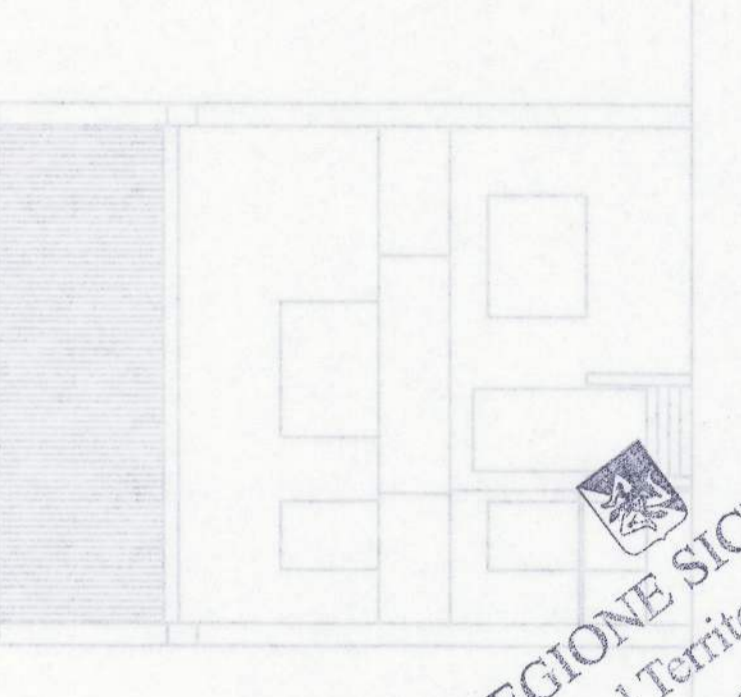

REGIONE SICILIANA  
ASSESSORATO del Territorio e dell'Ambiente  
IL PRESENTE DOCUMENTO COSTITUISCE ALLEGATO  
AL D.D.N. 406 DEL 04.09.06  
IL DIRIGENTE DELL'U.O. 7.1  
(Dott.ssa Marina Girometta)

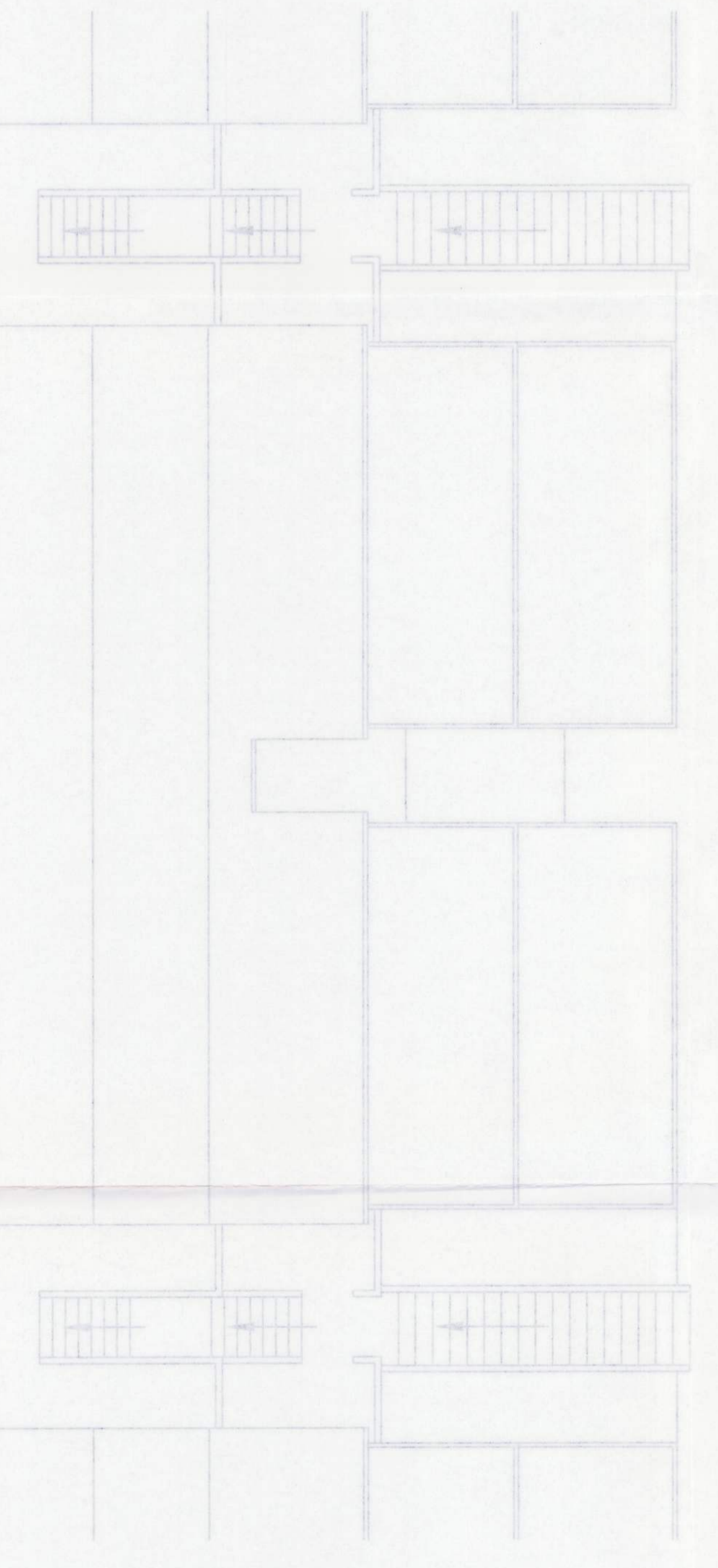
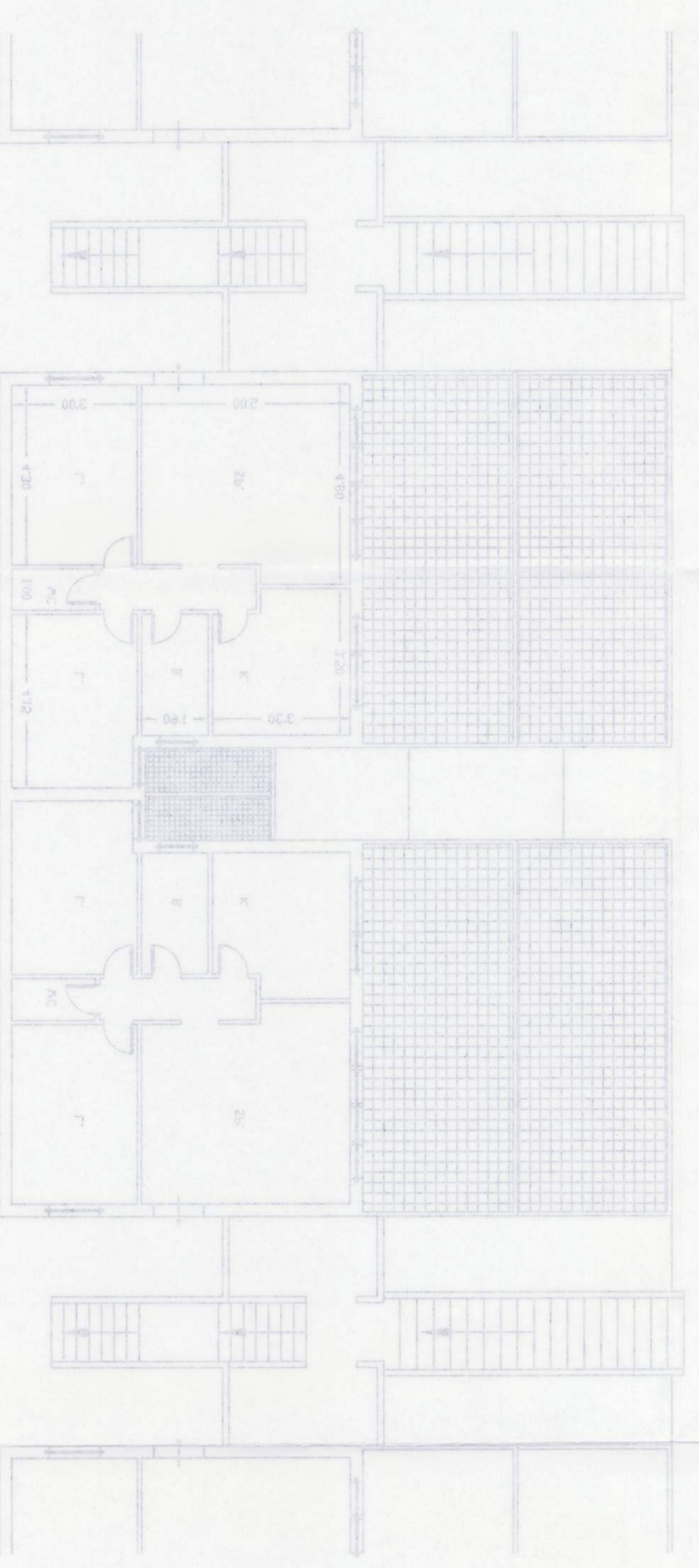
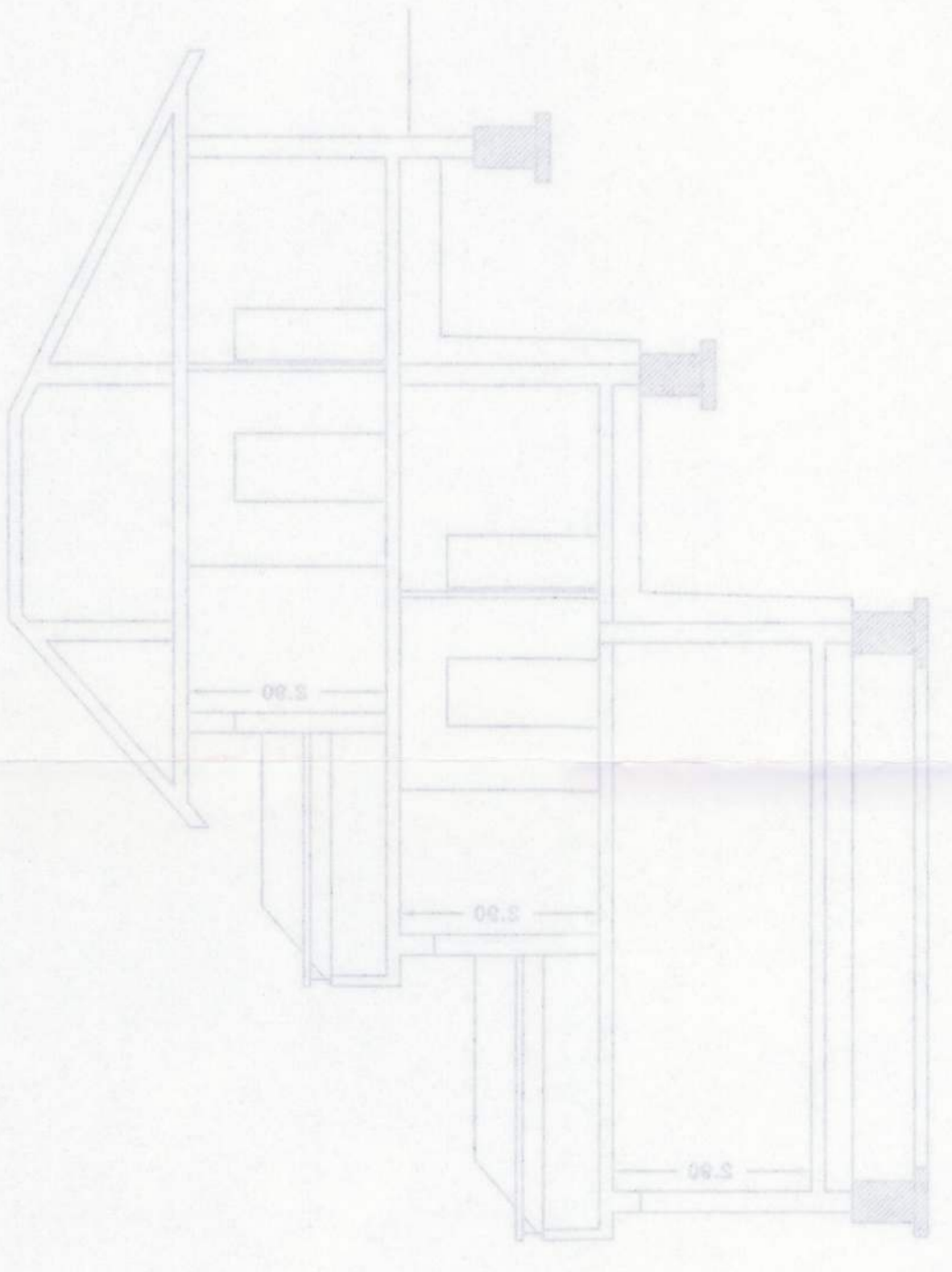
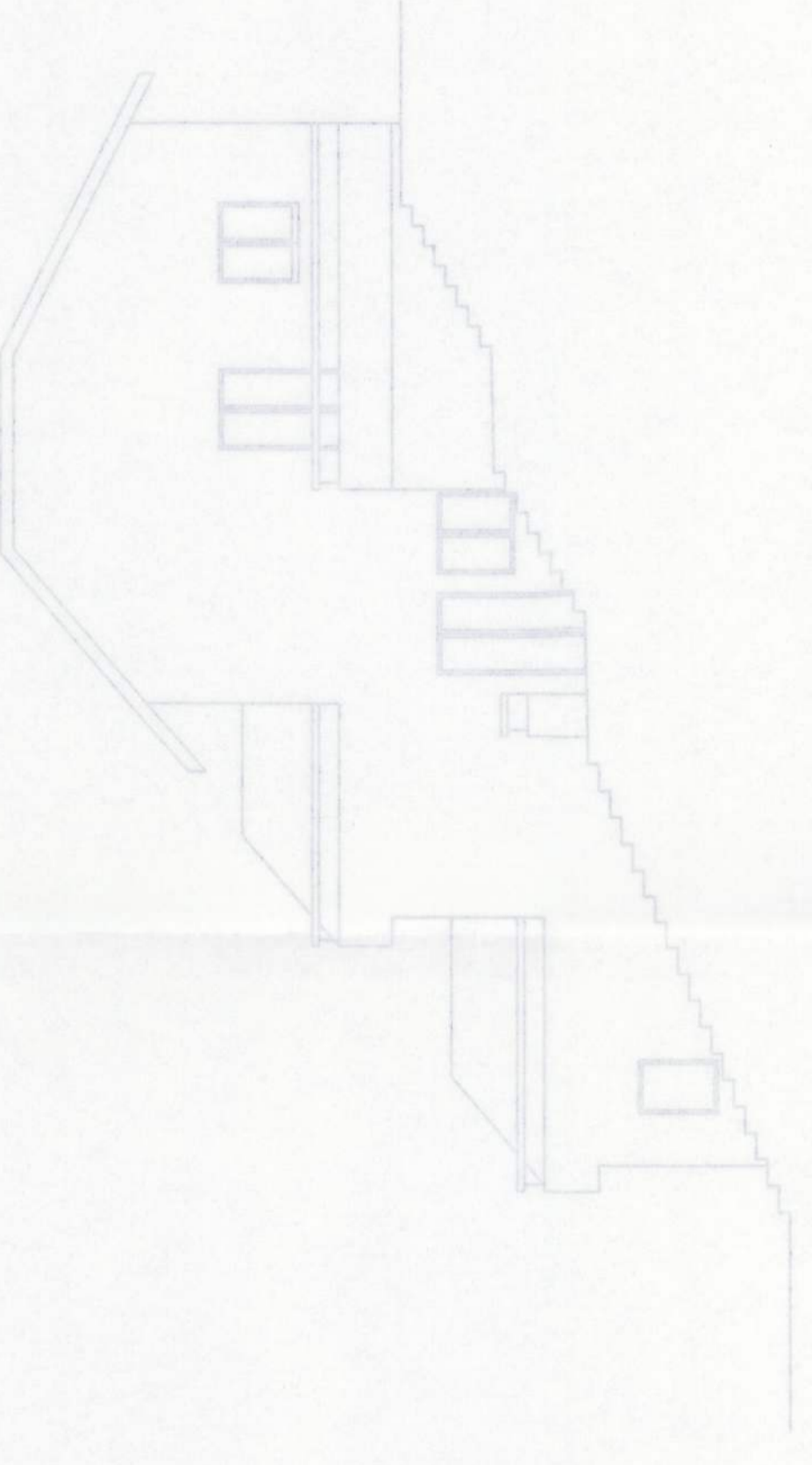
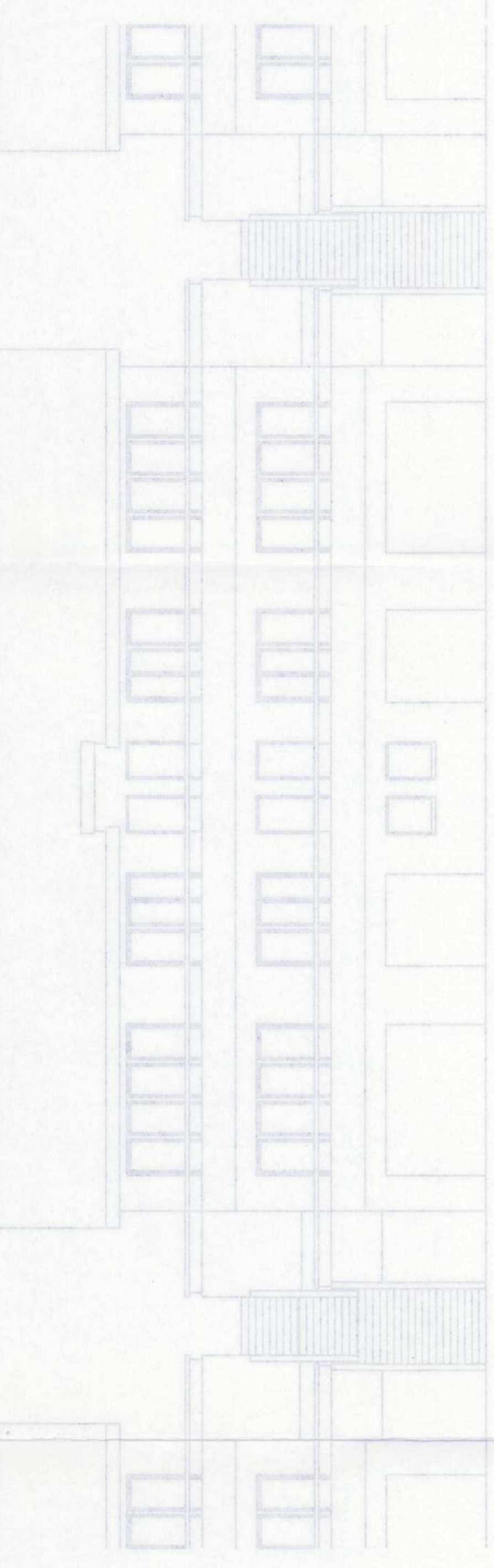
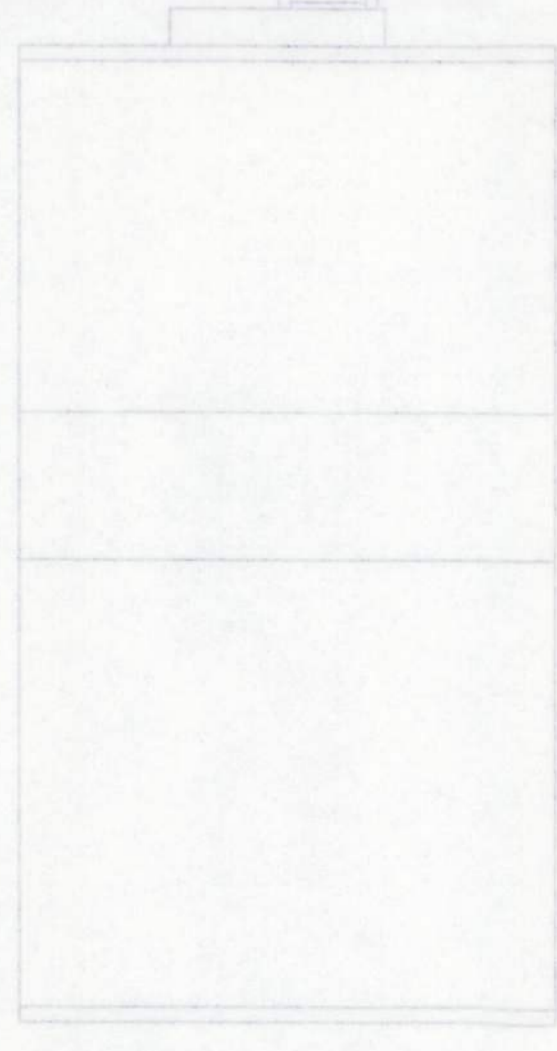
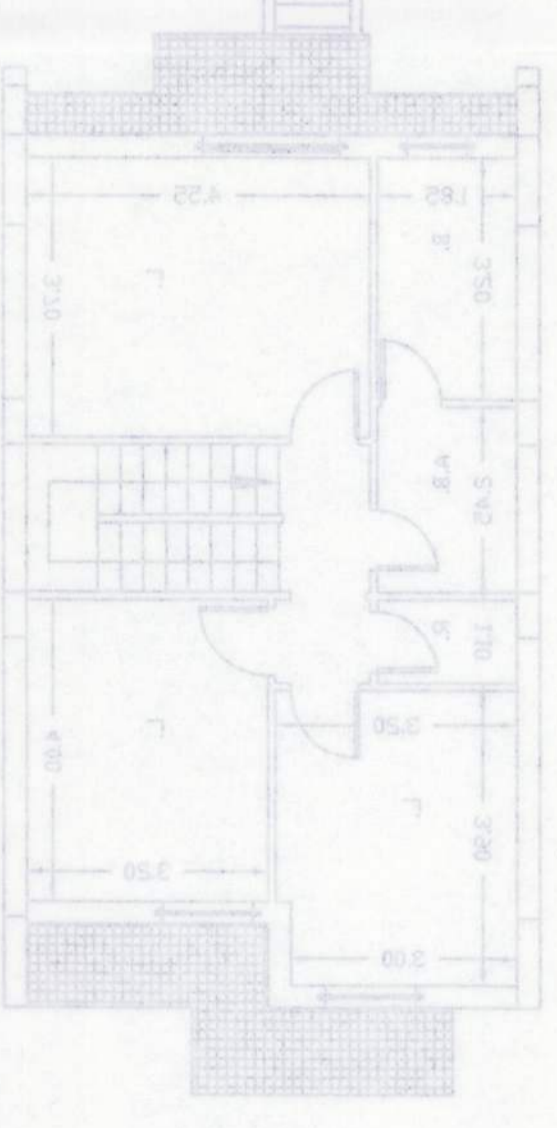
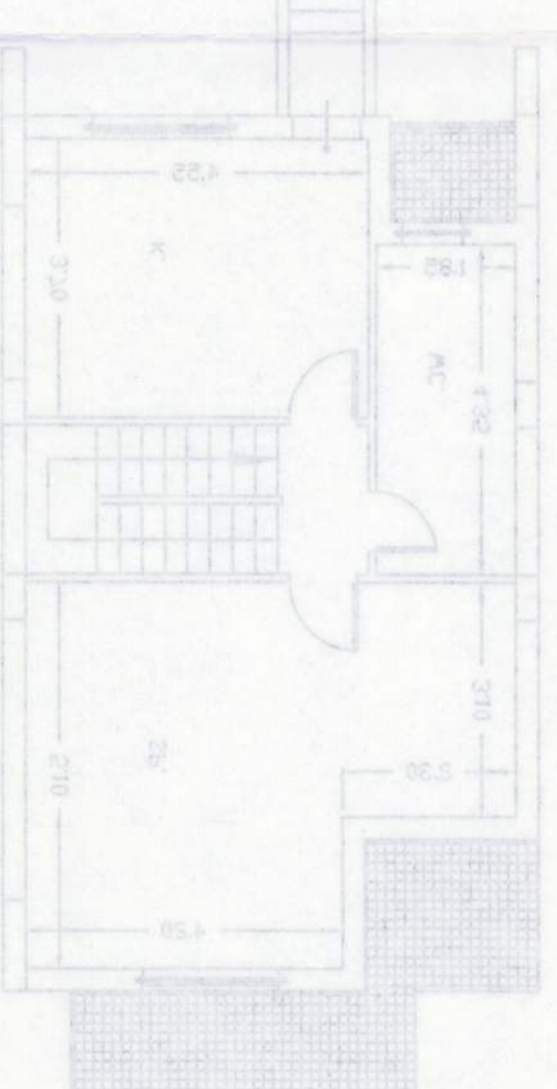
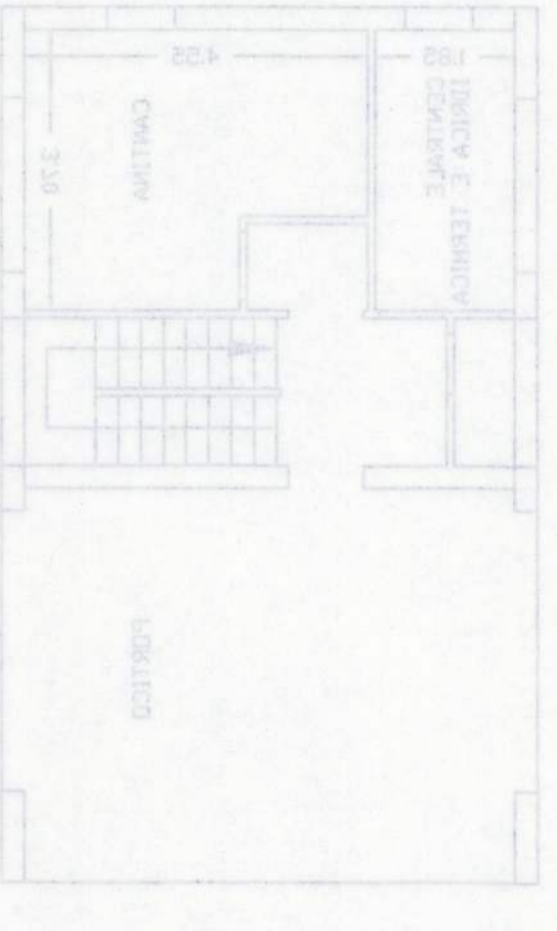
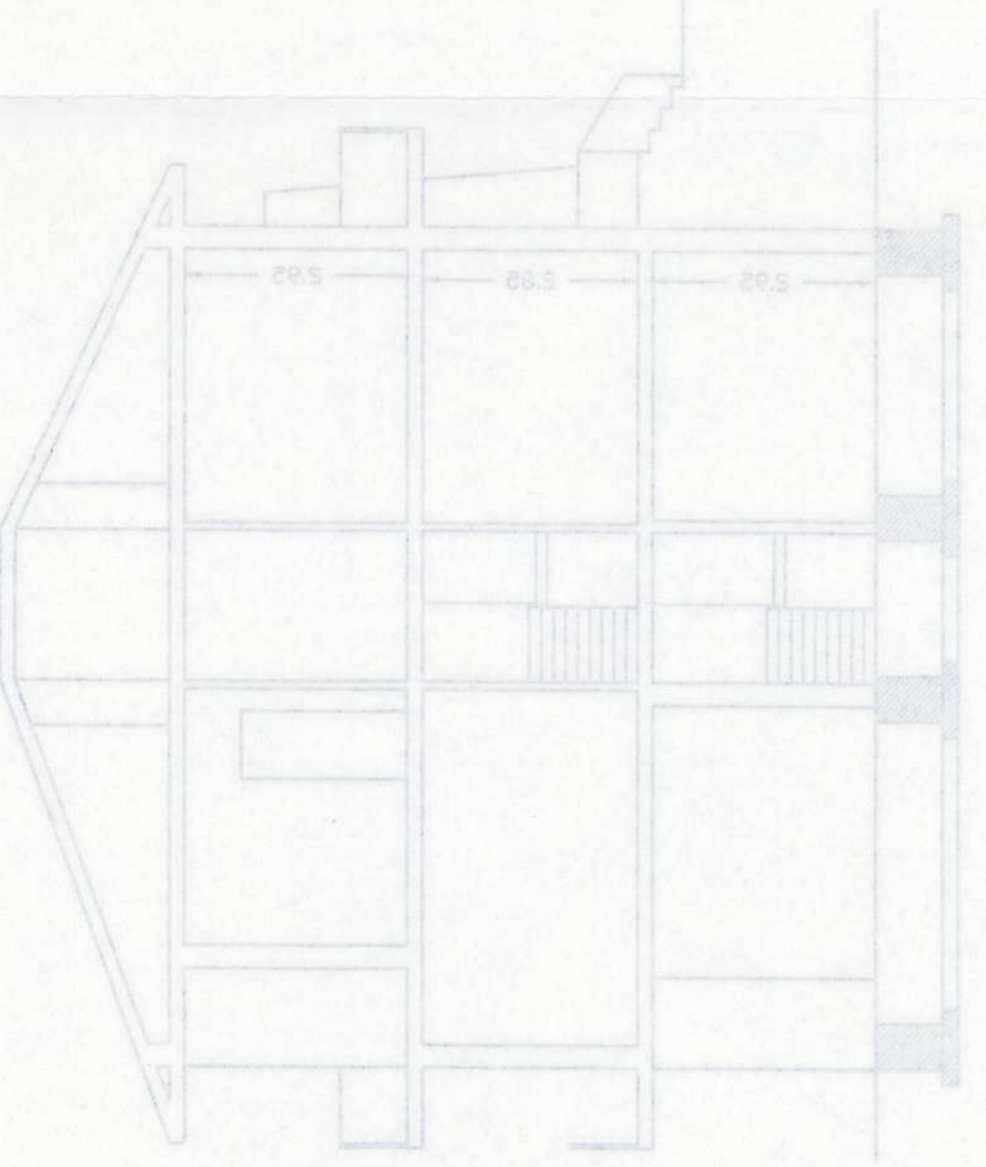
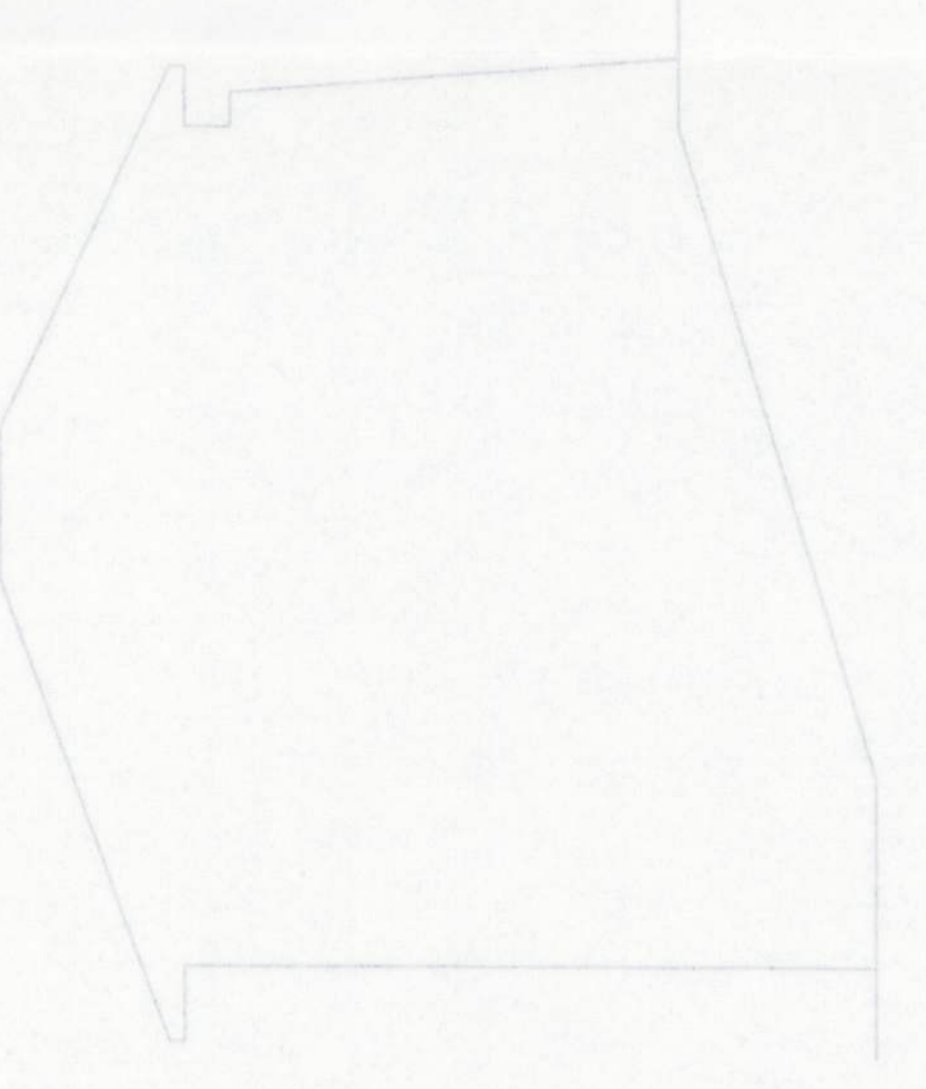
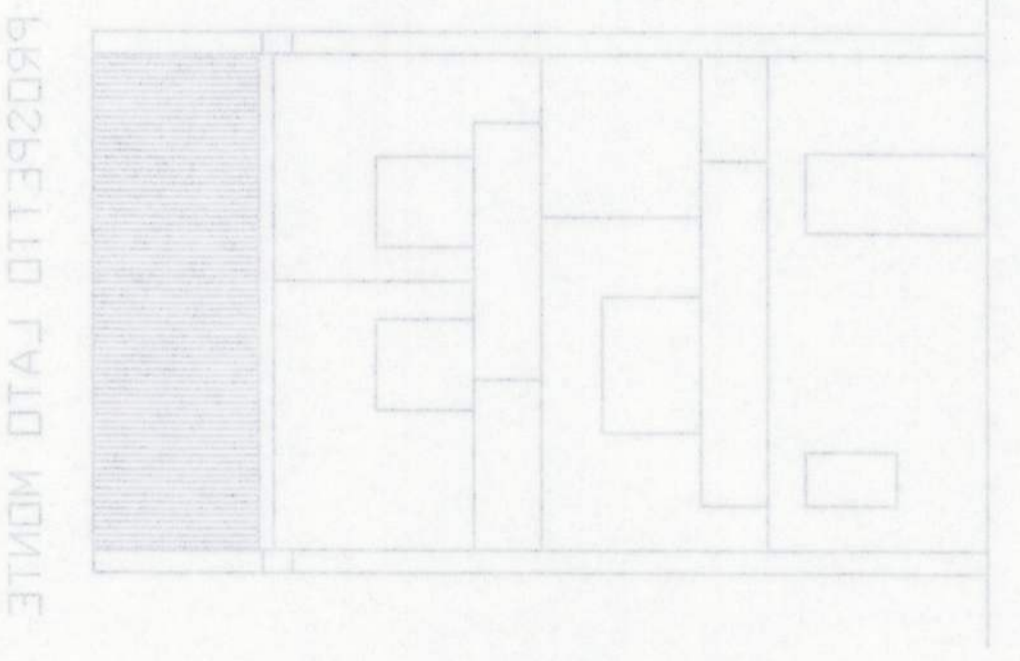

PIANTA TIPO

BLOCCO TIPO A

PIANTA COPERTURA

PROSPETTO LATO VALLI

PROSPETTO LATO MONTI

SEZIONE

PIANO SEMINTERATO

PIANTA SECONDA ELEVAZIONE

PIANTA TERZA ELEVAZIONE

PIANTA COPERTURA

PROSPETTO LATO MONTI

PROSPETTO LATO MONTI

PROSPETTO LATO MONTI

SEZIONE